本館刊印告白第一日每字取錢五文第二日至第七日按日每字取錢三文第八日起按日每字取錢二文半字數特算先以五十字之處爲率多則以十字遞加[illegible]

大清光緒 庚辰五月

外埠售報處
北京前門外㕔房頭條胡同中昌號
天津袁竹林廣東堂子間壁沈啓君
南京金陵門東邊營林宅內孑休之
武昌城粮道街夏德興雜貨店
漢口江漢關道署前申昌
揚州府新城內六條巷劉治平又江子街洪毛司巷興隆又興隆巷北首巷內劉承恩三處報房

申報

江西省南昌府城乾昌全泰盛恆源銓昌祥信局
蘇州閶門城內都亭橋河沿街錦錫店內黃昆齋
杭州城中官巷街申昌號
福州城外南臺復利洋行
寧波江北岸李衍記號內
香港中環街循環日報館
廣東省城雙門底文選樓
廣西省城內胡萬昌信局
四川重慶府胡萬昌信局
湖南長沙府胡萬昌信局
其餘外埠皆由各信局以及京報房代售此佈

初三日

第二千五百五十三號

上海零售每張計錢十文

（西歷一千八百八十年六月初十日禮拜四）

外埠以照遠近酌加寄費

[illegible]亞細亞東部輿地全圖減價出售

本館前託東洋鐫刻亞細亞東部地圖銅版以外國紙刷印於中國全境之省會府廳州縣俗極詳明並繪有地球及日本朝鮮琉球等國其最關考事許惟鐫刻銅板工本較大是以每副未裱者價洋二元五角今特將原圖託點石齋以照相石印之法照成西圖則以每張中國紙不須拼湊且省治字添改較大原圖或有錯誤修改較正着色較更鮮明即日在本館申昌書畫室發售每副未裱者價洋一元二角五裱者照加諸君新早照顧可也

本館告白

尊聞閣墨選出售

本館於去秋以來疊承各省友人寄示己卯科闈墨一一閱之篋中今春延名手選定一百餘篇刻又接展科會墨選擇入顏之曰尊聞閣墨選其中文體不名一家而要以清眞雅正兼合乎時下風氣者爲宗今已裝訂成全每部共分四冊取價洋一角八分定於五月初二日出售想有志投時者必當家置一編也新即賜顧爲幸

本館告白

論喇嘛亟宜裁制

嘗讀聖武記所載綏服西藏等記而歎 聖王之作用有經權爲濟之道焉喇嘛一教盛行於西藏青海河套諸蒙古至於各汗尊不尊信喇嘛奉之如神明敬之如師保其後紅黃二教互相傾軋紅教多邪術傍門左道咒人生死其教則一以嗜經習靜爲宗於二者之中而較其優劣則黃教勝於紅教有所謂羅卜藏札克巴者名顯當時並傳後世懲紅教之吞刀吐火盡失戒定慧宗旨故特白黃其衣演大乘教皆以見性度生宗自羅卜藏札克巴遺言二大弟子世世以呼畢勒罕轉生而達賴班禪二喇嘛皆死而不失其通自知所往生其弟子輒迎而立之其言云常在輪迴本性不昧故達賴班禪易世互相爲師達賴喇嘛之二世曰根敦嘉穆錯教化大行自置第巴等代理兵刑賦稅以胡土克圖分掌教化於是紅教中大寶大乘諸法王亦皆俯首稱弟子改從黃教化行諸部東西數萬里熬茶膜拜視如天神諸番王徒擁虛位而已 本朝征服西藏不欲窮兵黷武因其勢而利導之亦舉奉喇嘛以神道設教雖以第巴袒準噶爾以殘喀爾喀蒙古復唆準噶爾以鬪中國外搆策妄內鬩拉藏汗擾攘數十年 聖祖第以文諭之善以藏中重其教故不得不順輿情以爲羈縻之計也延至於今兵刑賦稅皆以駐藏大臣爲將軍等主其事喇嘛之權稍替而都中之崇奉者猶仍其舊誦經祈禳猶有前時之餘風故俗語有言在京和尚出京官以喇嘛在京頗爲尊貴王公大臣且有崇信恐後者蓋亦積習相沿不可遽改也乃昨讀四月二十四日 上諭御史鄧慶麟奏阜城門內妙應寺行宮殿廂各房該寺喇嘛伊什尼瑪商同羅卜藏拉巴結櫃令木匠拆毀搬移將木料等件至城外蓋房多間並在膳房地址栽種果木等情圍入寺內又聞札薩克喇嘛阿旺尼瑪將宏仁寺旃檀佛所挂朝珠佛頭抵換假石又將供奉金佛連座抵換此外恐尚多途換情弊等語着派總管內務府大臣理藩院堂官確切查勘具奏欽此仰觀之可知喇嘛之作奸犯科蓋已久矣喇嘛既爲 朝廷所崇奉即王侯卿相莫不樂與締交彼不知 朝廷所以崇之意而以爲其德行所致遂趾高氣揚肆無忌憚京官自卿貳以下竟有畏而不理者而安富尊榮已成習慣益復無所顧忌而敢於拆搬行宮之木料移蓋城外房屋以便其私圖此其不知忌憚爲何如者至於抵換朝珠佛頭及供奉之金佛猶其小焉者矣而孰料言官之遽以入告也雖則入告在彼猶以爲 朝廷崇奉於前即稍有不法亦必置不究而孰意 諭令確切查勘也喇嘛於此當亦悔於厥心矣夫滿洲之僧亦與蒙古相似崇信喇嘛已成風氣而 本朝之所以尊榮之者只以爲羈縻之法卽在京各喇嘛亦以滿蒙各旗人崇信鬼神其於官府有官法所不能治者臨以喇嘛而唯唯聽命故卽順民情以出治道而神道設教其用意宏初非以喇嘛爲眞有道德而尊而信之如唐之迎佛骨明之迎佛牙元之以西僧爲司徒國師等官也明知若輩之不足信而姑順輿情故一旦有發其覆者自必窮治其事非前恭而後倨也近來喇嘛之權旣削其信奉喇嘛者亦不若從前之盛則 朝廷之所以尊崇喇嘛者於此而亦可裁節矣喇嘛盛衰之機其在此乎

議造自來水近聞 ○前報記寓滬西人商造自來水以便居民一事今聞有三西人各獻新法一爲瑪利孫計估價本銀三十六萬一千兩議於租界各路皆設立鐵管居民願取用者按照房租洋每月一元內抽收五分不願取用者聽核計除西人房屋外每年約可收華人銀三萬三千兩若連西房則可收銀六萬六千兩又計一年中開銷利息等項僅須支付銀五萬五千兩其水須從租界下流之處候潮極高時吸取大約皆揚子江中之水據格致之士以爲江水雖有泥沙然亦佳水飲之不致有害并設一機器可使水躍高百尺也又有有恒洋行亦獻一法則估價本銀五十五萬兩又有和記行內之西人華脫亦獻一法則僅需銀二十五萬兩而俱以租界下流之水爲佳三人意見相合而華脫則尙有一法謂取水似可挖一極深之井業已查得上海四面之地形大約掘深八百尺可得大水運以機器卽能自行噴起如欲挖井連吸水之大管大約須銀四千至六千兩然不過小試其端或竟無水或雖有而不甚佳只可作爲罷論并如能成則價可略省卽照房租每年百兩抽收二兩五錢亦足以濟事矣西報記其事本館因譯而登之竊嘗約計租界華人居住之房屋除行棧店鋪不計外大約三廛一所者居多租價貴賤不一而約以十元爲

準凡居三幢房屋之家每日約需水二担其價視離水之遠近以分貴賤約計每担扯錢十文則每日二担之水一月需錢六百文今苟移用自來水則十元之租價每月不過抽收五角合之錢數已略便宜况自來水皆經沙漏清潔可喜以視或挑於城河浜或取自二擺渡等處一遇小汛汚穢不堪者不啻天淵之判故此事苟成纔謂租界居民皆獲飲和之慶矣抑更有說者滬南一帶居近黃浦尚獲挑食浦水若離浦較遠者要皆取自狹小市河中雖經礬打時有穢氣易於釀疾職此之由若城內則除大小東門居民挑食浦水外餘皆不堪設想況一遇潮來挑水者絡繹街衢既狹又多此可惱之輩行者頗以爲苦若能改用自來水豈不一舉而兩便特此事殊不便於水夫尚望主其議者斟酌行之

漢皋茶市 ○四月初七日漢口茶市開盤以來至二十八日止兩湖共到六百五十七個字計四十八萬九千二百八十箱寗州五百五十一個字計二十三萬五千二百九十八箱共售出兩湖五百三十五個字計四十二萬零四十箱寗州售出四百零七個字計十八萬五千七百七十九箱尚存漢河者兩湖有七萬七千二百四十箱寗州有四萬九千五百十九箱兩共統存二五箱十一萬六千七百五十九箱聞寗州茶初開盤時上牌子數十字每担約可得餘銀五六兩祁門及河口則吃虧者甚多兩湖則長壽街每担約餘一二兩而以湘潭茶爲更佳毫無停留隨到隨售至雲溪茶則大受虧耗安化稍可沾利亦有售出者惟羊樓峒及崇陽兩處之茶西商還盤者甚少竟無動意其餘初開盤時略有微利可沾迨下皆已受耗頭春茶亦已將可掃數賣完現惟望二春到市然今年頭春較去年已略減色而茶客猶以外洋茶價較好先望總可沾光不料仍然受耗甚夥甚矣又聞上禮拜內茶師回到上海者十中已去其四故現茶亦有裝申而寗州茶則均由九江載申矣外洋茶艘抵漢共十六隻受載者十二隻業經陸續開放云

新絲開市 ○蘇郡各絲行均於上月二十七日開秤各路鄉人之負絲者自二十七日黎明起至下午時分摩肩接踵幾於擁擠不開是日開價最高者每百兩價止洋蚨二十元其餘十七八暨十五六元不等鄉人見價目過賤多有負絲不賣者故日來絲價雖仍不起而新絲亦不見其多云

麥秋有慶 ○蘇郡本年春種均已陸續收刈其最熟者爲菜子一項故日來菜油之價轉遜荳油至二麥亦每畝可獲一石六七斗之譜想見含哺鼓腹轉瞬插秧更卜倉千箱萬也

訪拿訟棍 ○蘇護撫譚中丞週有攔輿呈遞稟詞皆親自留心披閱蓋不惟理民情而兼以之訪訟棍也上月念七日中丞忽令吳縣拘提訟棍某甲一名至念八日解轅中丞檢出呈詞十餘起擲與某甲觀看悉皆某甲手筆也某甲無可抵辦中丞隨飭發審委員答責數百板當堂繫以刑其仍發吳縣監禁云

開河紀聞 ○三岔河在天津東門外離城約二百步許一水迴旋衆流匯集每逢汛漲水勢泛溢氣無歸宿說者謂海不納流而實緣河不暢洩同治十年十一年間當道大興水利開濬金鐘河以宣洩各河水勢地方受福百姓蒙庥嗣後河底日高河身日窄一線之河不足洩衆流之水於是去年北倉決口除遠者不計外遭水患處所附津亦數十村庄今春本報曾記津郡開河以工代賑事現悉開濬霍家嘴河身一道是蓋以分洩于牙大清南運河水超越三岔河流入塌河淀另途入海者查塌河淀辛庄卞等處向有橋洞三道原爲洩河淀入海之區特年久失修遂水乾泥淤現在此舉是因非創且順水之性所謂治水必於下游入手也特有一利即有一弊現在城北四州縣附近十村庄又聯稟爵相阻撓此舉大意謂塌河淀形如釜底平日兼包並蓄已不能容現復開通霍家嘴引于牙大清南運各河同入於淀上流雖得計其如下流之水患何數語頗中要害然督憲成竹在胸智珠默運蓋幾經審度然後出此自未便以一番稟詞遂輟大工也特塌河淀靠西堤頭再過則七里海平日一片汪洋本爲巨浸現在變本加厲益之各河水勢滿難不溢自係實在情形爲政固當務其大者遠者特一夫不獲時予之辜則小者近者似亦不容偏廢除具稟之十村庄外附近塌河淀尚有歡堆孫庄何庄畢庄前後于家堡范家莊荒草坨李明莊于明莊等十數村莊塌河淀之水一不能容勢必橫流當先波及求其有利無弊上游獲益而下游水不爲災似宜築渠以洩淀水審考天津縣志南有五閘北有五渠五渠在邢家沽等處蓋專洩西北並塌河淀之水者且軍糧城新墾排地數百餘頃其地去水遠近不均邢家沽即在排地偏旁使一築渠則不特數十處村庄免水之害而數百頃排地兼獲水之益是誠一舉兩得但赤手空拳談何容易扶偏救弊姑俟將來而已閱霍家嘴一稟已經督憲批駁著不准行故該河照常動工矣

江干祖餞 ○前福建建寗鎮鎮台統帶凱字軍之張凱臣軍門本駐守皖垣今春裁撤營勇後奉 旨着來京 陛見軍門因於上月二十八日辰刻由皖啓程裕中丞及藩臬兩司與各員弁皆赴東門外官碼頭送行四營兵丁咸列隊在江干號送水師炮船俱聲炮申敬云

遞解回籍 ○前報皖垣賣武之楊七因爭風傷人當經送交懷寗縣管押茲聞楊七本楚人而冒籍河南者前日已由尹明府訊責判令遞解回籍并聞該娘恐被株連已早遷徙祇暗託差役贈楊以烟土洋蚨其亦深於情者歟

續訊洋人斃命案 ○前報斃西人一案因不知其致死之由經陳司馬會同日斯巴尼亞之麥繙譯訊得陸丞覺羅阿大供詞懸殊礙難定斷再請上海縣訂期會訊茲悉莫邑尊政體違和函請司馬核辦是以昨晨復由陳司馬會同麥繙譯覆訊司馬謂羅阿大所供曾見車夫將已死洋人拋棄毫無實據惟永章所供目覩該洋人乘車至該處下車持手鎗向自己左面傍先放一響不中繼放一響隨即臥地車夫拖車往後見戴長春解下鍍金鍊并稱羅谷三楊七寶俱亦略知等詞似屬無詭惟指出之車夫鄭阿孝不認耳揆度情形該洋人自己鎗斃可知又問羅曰因汝一人之供詞而致別人皆拖累若此究竟汝曾否看見答稱是早七點半鐘在田間牧牛見東洋車上載有洋人上半身橫出車外

旋翻身下車曾問車夫則稱酒醉洋人隨慌忙拖車往西後至八點鐘時有人說有鎗彈斃命之洋人往探始知即係車夫所云酒醉者也司馬謂既知車夫慌張何不拉住既經問過車夫可能尋交答稱認不淸楚殊難指交司馬怒曰汝前供車夫推巳死之洋人拋棄在途今又供曾見洋人自己墜車初不知其巳受彈傷後來始知汝實希圖奬賞而一味胡詞殊堪痛恨又問羅谷三楊七寶仍執如前又問車夫鄭阿孝初七日曾拖何人之車曾否到過虹口答稱是日並未推車司馬駁曰前供初六日租張吟香車輛初七日曾租別人之車今又供是日並未推車何也答稱初六日實租張姓一千八百六十七號車輛初七日向換白頂篷帳之車云云隨問張答稱小的租放車輛與何人逐日記有帳簿前已呈閱初七日實未放車與鄭司馬怒鄭供詞前後不符隨喝責百板鄭仍堅稱初七日實未拖車司馬又問然則是日汝作何事答稱是日到老北門內老公與猪作看友人常州阿二麥譌譯謂戴長春既解鎊命鍊尙有相連之銀錶著即繳案答稱實無銀錶麥譌譯謂如果無銀錶即取巳死人之練咎亦難辭請責懲司馬隨令責戴百板司馬又謂各人証曰該洋人卽有人謀命斷非是華人汝等知情有無妨均答稱實不知道又問該處二十三保十二圖地保陸子亭所供情節大略與陸永章相同陳司馬隨謂麥譌譯曰此案疊經詳訊惟陸供之該洋人自行斃命十有八九麥君答稱容將此情形面稟正領事再行覆核司馬令將一起人均交捕房分別交保

控案斷結　○柳馬氏控道蔡子泉欠欵一案前日復據周遜齋先繳呈現錢一百千文又繳米店期票兩紙合計錢一百千文期於本年十月十二月惟法公堂定例如有經保錢文總須居住法界方蒙到時呼喚靈便而該米店開設南市故周遜齋另具保狀備案存查如有不付惟該保人自問幷請將前票給還叩求銷案張司馬當將前出之票擲給令柳馬氏具領完案柳馬氏稱蔡子泉係有錢之人前在公堂曾口出大言謂區區之數何能掛齒今收到本錢尙有利錢一百三十千文又程吉甫處交付之錢六十四千文還請追償張司馬謂此案已延一月有餘錢債細故今將本洋到亦可過去至利錢兩項公堂實難再追況蔡子泉是爾至親亦可自己往說毋得再訴柳馬氏復伸訴此案實被王文彩耽延況且經人說起王文彩是其托名其實眞名是陸子文向習成衣業慣代告狀張司馬謂旣知彼托名何不早訴但現在事已完結從寬免究完案

珠還合浦　○糊協左營楊參戎標下兵馬繼成於三月初八日被稍有相識之于阿慶抱去六歲女孩探悉實在上海稟由楊左營備文投上海縣署飭差提究經上海縣准文移行英會審公廨正在飭差緝拿間昨據捕頭至英公堂聲稱由湖州來滬之馬繼成夫婦已在老旗昌房屋內廣婦李氏家指認親生女孩是以一併送案馬繼成申訴前由李氏供前有許梅亭及陸氏二人將孩價賣與我計出洋五十五元立有賣契呈閱今既稱是馬繼生親生之女願讓彼領去昨往根尋許與陸氏據聞均因患病回蘇陳司馬隨飭馬繼成先行具領女孩再行飭縣至李氏所給之價洋須根追許及陸氏到案方能究追云

竊物枷示　○前報列裁縫竊物事茲據福利洋東至英公堂稟稱査得粹頭洪才友前無通同行竊情弊請將王阿三枷號行門以警效尤陳司馬隨判枷王一月期滿再押二月

募茶館捐助賑響　○蘇州桃花塢賑廠抄到若耶溪來函云直災待賑似無了局尊處一經停止各處更難勸募未識諸君子公議及此否設蒙愚佘災民竟從展緩亦須籌一結實來源既思蘇府各處向有茶館捐專充本地善舉者各鎭並未全捐外府更未議及能否設法一律舉辦實爲大宗捐欵等因同人奉此極爲感佩惟杳蘇州城內茶館捐向充淸道局費冐郭茶館捐向歸安節局費似難再行議及各鎭各縣情形同人無可懸擬當卽函詢各處善士酌量勸辦茲將黎里衆善堂業已議舉震澤蘆墟北圻等處亦已擬案舉行行見風聞各處相率抽收濟賑源源集成鉅欵同人所翹首以祈者也用將數語諸祈惠鑒因照錄之

遣興　○未必人間道不容兩三椽屋也潛蹤兒懷禿筆偷塗字妻補寒衣預備冬處世無才難作客讀書有暇亦兼農日長睡起淸閒甚窗外浮雲一笑逢　且隨風月度華年郭外新租種秫田間字泥人憐婢慧典釵欵客賴妻賢文章無命休干俗意氣能閒便是仙邱壑逍遙誰管得何須更覓大羅天　懶來休顧鳳凰饑樂事空山戀采薇好慰兒心親飯健久疏世事客蹤稀酒賒村店償原易名震儒林計總非壯志而今消已盡慣同魚鳥淡忘機　樂得優游自在身海棠花下亦稱臣早儲斗酒防留飲笑摘園蔬當荐新漫詡人間矜富貴今憑吾輩享淸貧長吟酣臥渾無事學作忘情懷葛民

庚辰春仲梁溪瘦鶴詞人鄒弢呈稿

咏物詩律　○劍匣　干將在手喜摩挲報國曾聞學劍多鑄向紅爐誇利器痕無碧蘚是新磨藏鋒不欲精華吐起舞誰爲慷慨歌七寶裝成休躍躍身生何幸際時和　○琴牀　八尺難將一面傳倚床祇合綠陰眠知音未遇容高臥同調無多漫撫絃誰解宮商聆雅韻日安衾枕夢仙緣梅花紙帳如三弄流水高山思渺然　○詩囊　佳句都教入錦囊自誇富有讓詩狂一文莫漫憐羞澀七字由來獨擅場李杜光芒何處露山川遊興此中藏探時不作空空歎也算千倉與萬箱　○畫譜　一幅丹靑好畫圖試從稿本細臨摹玲瓏樓閣毫端見縹緲烟雲絹素鋪與道予留眞面目李將軍自舊規模古人已把金鍼度爲問傳神筆到無

白門程仲承初草

得景淵信賦此却寄　○凝颸剪剪鎖窗寒悵望停雲思不懽我自傷春君抱病落花風裏各憑闌　裁成尺素付靑鸞欲寫相思下筆難莫漫敲詩坐深夜花陰怕有露光寒　○詠燕巢　悔向天涯跡浪飄新巢依舊訐門楣杏梁風暖呢喃細沖徑泥酥結構遲觸我春情雙宿處護伊香夢倦歸時落花唧得忠重補珍重珠簾莫便垂　○花朝後二日感賦　夢裏懷常惡愁中影易更一身何處著四顧若爲情薄倖詩名賤淸時任俠輕壁間雙短劍底作不平鳴　○茸城送春感成調寄賣花聲　鶯老不成聲斷送春行客中花好總無情况是花枝零落盡滿地殘英

身世久飄零飛絮浮萍無音獨自枕函橫忘却無家歸更寂向算郵程○送頌南之滬上　欲別復依依如絮又落暉新詩黃絹照離緒浦雲飛我尚愁城困君休舊約違禁烟時節好爲盼錦帆歸　晚香留夢室主人黃協塤呈草

老梅同樹爲式權作　○芳心誰訂歲寒盟獨歷冰霜枯復榮久向春風爭管領常留香國冠羣英骨因多傲宜千古壽到脩來定幾生莫說美人已遲暮著花猶使萬花驚　紫仙葉秉樞稿

畫潤助賑　○朱夢廬先生精于繪事人所共知現寓廟西嬰家弄內今因乃郎患恙立願減價以畫助賑禱所之後逐漸輕減今已全愈願畫豐欵團扇二百柄每柄取資兩角半實洋由邑廟保嬰局收錢出票索畫可也特票自送自取　庚辰四月杪玉笥山人免痴道人同上

光緒六年四月二十三日京報全錄

宮門抄○上諭一道錄前○著江督吳　奏淮商籌捐鉅款一次緣由摺子○將軍銘等　奏遵奉查明擬請添設辦理邊務筆帖式員缺片○湖督李　奏遵飭駐防四營即日拔隊起程夾片○大臣豐　奏爲請　旨補放新添防禦員缺摺子○東撫周　奏新選知縣到省飭赴讞局幫審閱歷夾片○四月二十三日刑部都察院大理寺正黃旗值日無引　見○與廉等欽差完竣覆　命○明安因伊子賞三等侍衞謝　恩○禮部奏派散表裏之大臣　派出松林邵亨豫○順天府奏京師得雨二寸有餘○召見軍機　○○署理兩江總督江蘇巡撫臣吳元炳跪

奏爲遵　旨飭令淮商籌捐鉅欵一次仍將認定引票照章循環以裕餉需而維鹺局恭摺仰祈　聖鑒事竊戶部奏捐兩淮票本一案欽奉上諭旣與改票初章不相刺謬且亦不致病商限兩個月據實覆奏等因仰見　朝廷軫念鹺綱於裕餉之中仍寓恤商之意各該商感沐皇仁勸戀世業敢不殫竭血忱上佐公家之急臣督同署運司徐文達札調海州分司等集商妥議參考昔日之成規體察目前之岸務按年捐助商力實有未逮其中窒礙之處有不能不於　君父之前覼縷直陳者東南百貨經營以絲茶爲大宗近年動輒虧折惟兩淮鹺業歷任督臣皆恪守曾國藩奏定新章行之近二十年獲利較有把握有票者恃循環爲恒業無票者欲攙入而無從人情於難獲之事想望每殷無窮輾轉喧傳票價遂無所底止致有淮票一張價值萬餘兩之說細加推究前數年尚多更名之商近則價愈昂愈爲可居之奇貨非特無人願賣亦無願買是票價之昂已屬虛而非實自聞按年捐銀之議本重利微勢所必至商情疑慮票價必落將所謂每票萬餘金者恐漸至一文不値蓋鹽之利藉乎法鹽非法不能行法不善不能久也溯查道光末年票法之壞在跌價搶售幾如風捲潮退而不可遏曾國藩有鑒前事之失在各岸設立督銷局整輪保價至今堅守不搖每鹽一船到岸守輪至速亦須十個月或一年以上方能出售一遇滯銷則守輪或年半或兩年是其常事數年以前鄰私暢行西楚之鹽竟有守至兩年半以上者雖住日倉租辛工滷耗在在加增而未有越輪而售者良以暢年之有餘補滯年之不足通盤勾計利雖薄而本不虧今各岸銷市暢滯靡常一旦責以常捐則一年擬捐千兩者守至兩年倘已加倍萬一守愈久而捐愈重向之恃爲衣食之資者不且貽身家之累乎議者謂淮商不費一錢而世擅其利與改票初章不符殊不知設局給票爲時甚暫同治四五年間李鴻章署兩江督篆時請運已旺引票不能遍給遂商諸曾國藩參綱法於票法之中刊頒淮南循環章程厥後馬新貽踵行於淮北彼時票價尚不甚昂新商往往備本買票輿請更名十數年來始挾重資而來旋獲厚利而去者不乏其人目前辦運各商大率出過票本者居多與初行票時情形本不相同況南北捐輸不一而足自小還堡工需而山東而直隸而本省而閩省而山西河工災賑臣稽諸案卷共計捐過銀二百十三萬二千六百兩有奇或請獎或不請獎無非出自商貲不僅修築清水潭一項人所共知其商情能如此踴躍者亦賴此循環之法有以鼓勵人心倘一朝變此良法轉不足示人信議者又謂改驗貲鹽簿舊商即散新商自無不樂從殊不知驗貲之法從前陶澍建議皆不得已而出此曾國藩亦曾試行而軍興以後市情大非昔比一聞驗貲之信類皆不惜重息多方告貸數月之間自上海以達漢口錢路頓然壅閉擊動數省幾至罷市而局卡所收之銀官庫長存之欵亦不免私挪上兌甚至營弁洋商亦從而生心卒之得票者資非己有挾資者簽擊無名流弊不可窮詰曾國藩始與李鴻章毅然變計夫豈無所見而改絃易轍哉矧新章之樂從樂其有利也若散循環而按年再加以常捐是旣奪其可操之劵而又竭其不涸之源竊恐新商亦未必有人問津臣歷考淮南北報部課厘自新定章迄今已逾五千萬兩以上循環章內載明犯規者扣除隨時另招補數則各商如有悞課與運情事不難立時斥退利權仍操諸上非從前根窩盡由綱商把持可比爲淮鹺圖經久之利在此爲鹺政籌不敝之規亦在此前督臣沈葆楨覆奏淮北引額礙難驟增摺內謂曾國藩每審定一法必舉數十年之利害如身入其中而歷試之洵非虛語竊思藏富於國不如藏富於商寬恤在一時正所以備緩急於異日臨仿歷次籌捐成案勸令南北及食岸各商湊集鉅資力保本業各該商不敢漠然縱北商力薄覺甚於南而大義所在無不激發天良輸將恐後情願共捐一次銀一百萬兩先繳現銀四十萬兩其餘六十萬兩亦分岸定數由督銷各局按引核收隨時分批解部核與鹽務極盛之時綱商每遇　國家大政報効鉅欵情事亦復相同合無仰懇　天恩全數賞收勅部免具常年輸納各該商世受　國恩不敢仰邀　獎敘仍照章將所認引票永遠循環以裕餉需而保鹺局所有淮商籌捐鉅欵一次緣由理合恭摺由驛馳陳伏乞　皇太后　皇上聖鑒訓示謹　奏軍機大臣奉　旨戶部議奏欽此

○○銘安等片　再查前因邊務緊要經奴才等奏請於吉林省城暨古塔三姓琿春等處每處添設實缺筆帖式各一員以資辦公等因奉　旨該部知道欽此現准吏戶部會議具奏以添設實缺筆帖式缺未議奏明係以何項人員補放是否以無品級筆帖式揀選調補抑係於領催兵丁閑散等項之人充補應令詳細覆奏再行核辦各等因行知前來奴才等伏思此次擬請添設辦理邊務實缺筆帖式係由各該處當差熟悉邊務之委筆帖式內挑取查照定例吉林補授者由領催甲兵內挑補自仍食原領錢糧開除領催甲兵底缺其由閑散人內挑取者給與無品級筆帖式錢糧由貢監出身者請照各部院衙門筆帖式一體升轉以符定制所有奴才等遵奉部咨查明擬請添設辦理邊務筆帖式員缺各緣由理合繕明覆陳伏乞　聖鑒謹

奏軍機大臣奉　旨該部知道欽此　○○李瀚章片　再臣欽奉光緒六年三月初三日　寄諭郭松林舊部着飭令拔隊來直等因欽此遵即分別札飭駐紮襄陽之武毅步隊三營營官總兵楊玉詩飭將周瑞龍詹定邦及管帶武毅馬隊一營營官同知直隸州侯國挺赶緊預爲部署一面督飭善後局司道籌發該四營餉銀迅速委員解襄並咨湖北提督臣吳鳳柱驗收轉給並札委湖北候補道周世臣馳往襄陽會同各該營官督率哨弁勇丁即日拔隊起程取道河南前進沿途妥爲照料除分咨查照外理合附片具陳伏乞　聖鑒謹奏軍機大臣奉　旨知道了欽此　○○奴才豐紳綠彭跪　奏爲遵旨揀選呼蘭新添防禦員缺請　旨補放以重職守恭摺馳陳仰祈　聖鑒事竊奴才等前因呼蘭地方招墾以來人衆事繁請照各城副都統營制添設防禦四員佐理旗務等因具奏奉　旨該部議奏欽此欽遵在案茲准兵部咨開會同戶部議覆奏呼蘭地方政務紛煩請照各城副都統營制添設防禦四員以資差遣係爲整頓營伍起見應如該將軍等所奏准其於呼蘭八旗添設防禦四員作爲兩翼之缺由各該翼滿洲應升人員內揀選補放至所請揀員奏補之處自應准照前奏先行揀員奏補一俟營務辦有端倪再行輪送引　見以符定制其新添防禦應支俸銀應令該將　軍照該省折放章程核減給發歸入通省俸餉內造冊題銷等因具奏奉　旨依議欽此欽遵咨照前來奴才等遵將議准添設防禦四缺分爲左右兩翼其左翼二缺編入鑲黃正白旗兼理鑲白正藍旗右翼二缺編入正黃正紅旗兼理鑲紅鑲藍旗分理旗務而專責成遂由各城左右兩翼滿洲應升人員內悉心詳加揀選查有齊齊哈爾城正藍旗精格佐領下驍騎校依興阿呼蘭正藍旗烏善佐領下驍騎校富□齊齊哈爾城正黃旗□□佐領下驍騎校記名防禦吉爾□布正紅旗巴□沙那爾佐領下驍騎校補用防禦富尼布等四員年力富強當差勤慎擬請以依興阿選用呼蘭左翼鑲黃旗防禦兼管鑲白旗以富□選用呼蘭左翼正白旗防禦兼管正藍旗以吉爾□布選用呼蘭右翼正黃旗防禦兼管鑲紅旗以富尼布選用呼蘭右翼正紅旗防禦兼管鑲藍旗所有揀選防禦四員旗翼均屬相當洵堪勝任相應請　旨俯准將依興阿等補放防禦員缺以重職守如蒙　俞允即令該員等先換頂戴前赴供職照品食俸一俟營務就緒再由奴才等照時給咨輪送部旗帶領補行引　見以歸舊制除將該員等照章應支俸銀歸入俸餉冊內報部題銷外所有奴才等遵　旨揀補放呼蘭新添防禦緣由理合恭摺馳陳伏乞　皇太后　皇上聖鑒訓示遵行謹奏請　旨軍機大臣奉　旨依興阿等均着准其補授餘依議該部知道欽此　○○周恆祺片　再新選夏津縣知縣姜璇於上年十一月到省本應即飭赴任供職惟查東省積案繁多亟須員清理應先飭赴讞局幫審案件在該員於地方民情亦可藉資閱歷容俟積牘稍清再飭赴任據藩臬兩司會詳將原領文憑呈繳前來除咨部查銷外謹附片具奏伏乞　聖鑒謹奏軍機大臣奉　旨知道了欽此

老德記傳髮水

此傳髮水係本行所始創者歷十五年在印度日本新嘉坡等處消售日盛一日凡婦女髮上所用之油膠等物所有之美處此水兼而有之且無其黏污諸弊用之頭皮亦甚爽快髮更易於生長頭屑全無此係上等之料做成煎熬時亦甚留意

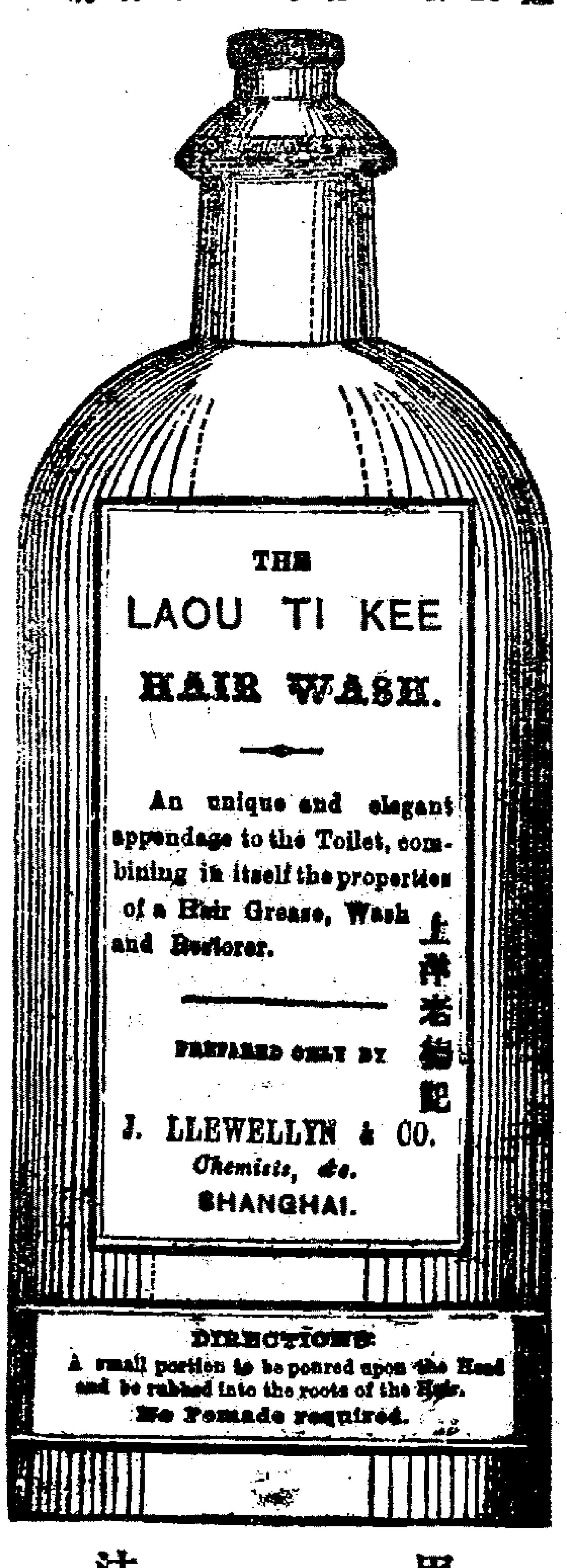

用法

將小些傾在頭上擦於髮根內

油膠等都不須用

若遇大病之後髮必脫落用此水必有大效因此大有滋培於髮根髮若帶白黃漸漸復原然內並無染色之物也若常用之果必使髮不落用亦甚爲潔淨且髮亦細少其全無渣滓故用時亦不必先爲搖動也

上海一千八百七十六年十二月十四日上海大馬路老德記藥房告白　甲五

天仙茶園

五月初三日演

孫德寶　熊文通　高平關
小脚藍　宜慶　劉唐
蓋山西　侯長壽　閻燕奎　鬧花園
邱阿增　周劉泉　園會
楊貴小孟　七環九沈韻秋洪小　三
諸岡壽張　永升大慶貴喜大黑　敎
王玉山三　達子任七名順廿喜　寺
吉勝奎　王桂芳　陸春蘭　乾坤帶
周松林　張盈壽　朱彩臣
周來全　小金生　錢思榮　鴛鴦門
宜慶　倪錦仙　思凡下山
文武　合演　忠義堂
朱彩臣　戴天林　合金鉢

五月初三夜演

吉勝奎三達子名順長春恩榮　金沙灘
張盈壽劉洪喜天林長貴孟□　孝感天
陸春蘭　王桂芳　忠孝圖
景四寶　蓋山西
任七孟七龍秋王三阿壽玉山　惡
袁九趙洪小二達子名順大黑　虎
張永升劉洪喜王貴喜陳彩林　村
孫春恆周來全謝云奎熊文通　捉放曹
侯長壽周來全周釗泉金生　瞎子捉姦
全　武　氣氳降
周劉泉　邱阿增　小脚藍　花報瑤台
姜善珍　倪錦仙　宜慶　說窮羊肚
張盈壽　李名順　販馬記

丹桂軒仙記

五月初三日演

劉福永　黃才官　陳占奎　遇后
周長順　謝三桂　邵祥桂　龍袍
六月仙　蘇三順李二順　邵祥桂　翠花宮
畢永德陳占奎　三升
余德龍　何道元李長興　劉均寶　取北原
禿兒　陳占奎　丑別窯
錦芳大　本二喜得龍　喜秀云林　惡
馮八祥　玉子清春平　永順喜林　虎
桂山福　太得海玉成　太玉永錫　村
畢永德　謝三桂
張四喜　邵祥桂　楊壽長　紅鸞禧
王兆奎　羊喜壽　假金牌
合演　封官上任

五月初三夜演

王兆奎　余得龍　邵祥桂　戰□□
范小錫　方天德　壽八
賀玉奎羊喜壽　三升李太和　五雷陣
錦芳喜林春平永順得準喜秀
麻子玉成太玉大本桂山子清　王
云林喜元福太永錫祥玉春保　庄
回周春奎段小蘭陳占奎　廻龍閣
申郭秀華沈才寶楊壽長　演
謝寶林禿福兒周長順
畢永得秀才官李二順　八件衣
六月仙謝三桂劉福永　成玉汪　演　陰陽□
張雲亭　劉芳喜　泗水關
三麻子杜錦芳子清　文武合演　英雄會

大觀戲園

五月初三日演

合演　滾鼓山
左銅鍾　劉薈芳　黑風帕
李茂林　王大喜桂喜玉山
張子福　張九桂禿雙五喜　九
袁世奎　大福喜湧泉王四　龍
陳吉太　李對兒六定五定　盃
萬壽燈　姚云林慶孫亭　背板櫈
一壽燈　達子紅　蝴蝶夢
劉鳳□　袁世奎楊吉祥　破紅州
左銅□　劉薈芳劉久奎　清官冊
春元陳吉太大福喜福芝
湧泉□□小具對兒茂林　取金陵
王大喜袁世奎殿奎吉太

五月初三夜演

劉久奎　左銅鍾　劉薈芳　戰太平
一壽燈　滿天星　楊吉祥　遊園贈珠
羅喜春元劉兒九桂大喜中燕　西
吉太禿雙福芝世奎湧泉朋玉　遊
薛桂喜玉山張五定五喜林泉　記
萬壽燈　達子紅　連環計
姚云林　劉鳳林　探親
劉寶奎　李隸香　劉薈芳　金水橋
趙殿奎　楊吉祥　定軍山
小具中燕王四全福茂林大喜　斷
九桂大喜吉太福芝福頸五喜　鴉
五定湧泉子福趙朋玉張春元　山
合演　全家福

新排燈戲

本園新排福瑞山燈戲特雇著名妙手紮出各色紬絹倒彩反彩鮮艷奪目變化無窮內有靈霄寶殿一座化出人物鳥獸等類七十二行採蓮船二只帶彩玲瓏如繪並有雪山火山兩岸對峙其中雪花飛舞烟霧迷空令人目不暇給現已竣工三十夜起演務請諸君光顧以擴眼界此佈　大觀園啓　乙二

金桂外國戲園

謹啓者現緣各國會請頭等西人獻演各色異樣戲法千變萬化神出鬼沒幻妙無窮騰雲駕霧萬國獻瑞鐙目炫光其中景致難以盡述又另請男女西人清客合串西戲與衆不同今初次來華由申赴京故特留請至本園暫演數天擇于五月初四夜開演此次戲法天下所稀見古今所未有諸公欲曠眼界者請早覽之在石路中金桂外國戲園厘士威告白　甲

禮拜四拍賣

啓者於初三日十一點鐘在本行拍賣茅杯香水昔□烟管美旬烟管黃肥皂香□皂□□盒利酒一百箱大二號燈筒念箱華字時辰表拾餘對新式擺鐘鬧鐘等餘物不計此佈

乾泰行啓　丙

禮拜四拍賣

啟者禮拜四即五月初三日十一點鐘拍賣路燈[illegible]M SS工羽毛布工嘰八鎗小呢八磅四洋房雙人飛鳥藍雙路燈芯牌紅人鎗藍人鎗七磅藍八鎗原布九磅十二紅人鎗市布六十四線藍雙路燈漂布尺六美人元絨七磅藍雙路燈六磅雙人原布七磅藍雙路燈藍人鎗挺市洋標七磅藍人鎗雙人美人駝牌洋標等貨凡欲拍買者到期請來面拍為荷 丙一〇

四月廿八日 元芳行啟

禮拜五拍賣

准於禮拜五十點半鐘在本行拍賣印字架一副 金邊茶杯盆 玻璃杯 鳥鎗 洋漆檯 椅 床 寫 洋琴 書畫等項 一應家用什物不計

丙一〇 隆茂行啟

新到英國奇巧戲法

啟者英國新到亨你奇班戲法因有友人留演五月初三夕初四夜仍在公和祥碼頭開演奇巧戲法與衆不同但只開演兩晚即到別埠去矣觀者倘祈早臨為幸 乙二〇

本園謹啟

帆船往長崎

茲有帆船一隻准於初七日開往長崎凡貴客欲裝貨物者請來面訂可也此佈

亮件行啟 甲一〇

輪船開往

啟者租定怡和行北藉利船准於初四晚開往天津牛庄如蒙各寶號搭裝貨物其水脚格外公道請至本行面議是荷此佈

法馬路和昌號啟 乙〇〇

會墨出售

庚辰科會墨本公所照都門原樣用鉛字擺印計有四十三篇一無刪節連泗紙計每部洋一角由蘇申各書坊發售此啟 乙三〇

蘇州崇德公所謹啟

呂宋票

英七月分票出售每張洋六元半張亦可如欲意者請至法西永安街口購取是也外埠由局即奉無悞

乙一〇 上洋拿倫洋行啟

呂宋大小票出售

本行有英七月份票出售每票收洋六元分半票亦可頭彩一萬八千元二彩六千元並椅彩票仍屬如常發售其規矩對號得彩票上註明號君賜顧請至本行購取無悞

甲一〇 拿能洋行啟

程萬里神相

特務相理博覽羣書決仕宦陞遷定科名得失隱微妙論道有異傳知商賈窮通尤神乎技矣寓寶善街桑錦里春記 乙一×

聲明

小東門外留園烟館店於五月初一日為始另換經管以前如有各行戶等往來一切帳目均向前經手理值與後經理人無涉特此預白

留園主人啟 乙三一

聲明

啟者棋盤街永生利店於同治五年開張 簡植堂着二股陳玉涵着四股四成堂着四股共成十股今簡植堂見生意清淡自愿退出今於四月內將自己名下二股生意頂與陳玉涵四成堂管理以後簡植堂或與各號來往數目與永生利無涉特此聲明以免後論 光緒六年五月初一日 永生利啟 乙一×

輪船往東洋等處

啟者本行輪船名希魯西號者定於禮拜三明即華五月初九日天明開行往長崎西門舍神戶橫濱等處倘 貴商客欲載貨或搭客者請來本行帳房訂明可也提貨單簽字限于禮拜二下午四點鐘為止特此佈知

五月初三日 三菱公司啟

教習西文

西士安先生精通華英文理今設硯棋盤街後馬路第五百五十四號門牌內如有欲學習者日九點至五點鐘夜七點至十點半鐘學金亦廉此佈

丁春翹白 乙一×

寄售呂宋票

今有英七月份呂宋票出售每票計洋六元分售半票亦可賜顧者至虹口廣東街便是

義昌利記啟 乙一×

呂宋票

本號出售英七月份票每張六元分售半張亦可貴客欲購者請至大馬路望平街長豐綢莊對門便是 乙二〇

必發啟

出售呂宋票

茲有英六七月分票出售如諸君賜顧者請至大英三馬路向小號購取便是遠地亦可信致小號辦 乙三〇

同發號具

照相銀粉發賣

在山東路中[illegible]館[illegible]暨中晶[illegible]書[illegible]其價格外公道

撿像神手

維揚袁潤之善捏男女各像髮眉必肖面目如生精工技藝久遠馳名賜顧者請至西棋盤街泰和館對門鐘表店樓上 乙三〇

呂宋票呂宋烟出售

茲有英七月份發財呂宋票出售每張洋六元分售半張至分售十份之一亦可如遠方皆可由局寄購並有真舊正呂宋烟花旗烟餅佛蘭西烟絲俄羅司烟各國烟絲水烟嘴諸君光顧請移 玉至棋盤街南首朝東門面細認本號招牌庶不致悞茲本店在香港開張經歷有年今分枝於此港店在中環惠和號謹此佈聞

上海廣惠和啟 乙三一

呂宋發財票

今有英七月票出售每票六元分買半票亦可遠處由局寄信至老巡捕房北首九章綢庄對門便是

上洋祥記啟 乙三一

新開懋記洋行

啟者今有機貨黑絲煤出售書客欲購者請駕至虹口外大橋堍小行帳房面議價目可也特此預知

本行帳房啟 甲三×

呂宋票出售

啟者今有英六七月票已到如貴客欲買者望請來買取如半張均可此佈

別發洋行啟 甲一×〇

呂宋票出售

今有英七月份票出售每票洋六元分售半票亦可頭彩洋一萬八千元二彩六千元 棋盤街榮昌茶樓內新記啟 乙一三

聲明

啟者所有石路四馬路口泳興隆京廣貨店已於四月十六兆豐行封閉今歸兆豐洋行經手盤與萬順泰號於五月初六日開張倘有前項瓜葛等情概與萬順泰號無涉特此聲明勉致後論

乙一三

夾板往長崎

茲有帆船二隻准於本月初四六日往長崎各寶號有貨裝載即請至小行面議可也此佈 乙三一

永安街太和晉啟

呂宋票

今有英七月票出售每張洋六元分售半張亦可購顧者請至四馬路工部局隔壁本行購取可也

廣豐洋行帳房啟 乙一一

紅樓夢圖詠

華亭改七薌先生書紅樓夢圖人物工麗佈景精雅每圖倩名人題詠詩詞墨跡摹印燦然以供鑒家欣賞深慮翻刻翻印轉失名人本來面目業經存案蒙中外 官憲批准存案備查不准別處翻本前曾登報宣紙印訂每部實洋四元今新印扁料紙每部洋三元仍在上海外國墳對門同慶公棧內淮浦居士發兌 乙三×

恭送行旌

上海怡和洋行源發洋藥躉船泊於浦江有年其船主英人喜爾遇事和平交易公正我潮幫業洋藥生理與其往來者既得主賓之雅復蒙關愛之情銘其高誼深且久矣今君回國有日從此相見何時人孰無情誰能遣此爰占納語公送行旌並刊報章俾傳薄海庶表喜君去思之跡亦申我幫依戀之忱焉

遠涉重洋莅此邦萬方商旅望風降至憑
信義彰公道量取深情海共江
遄整歸裝返故鄉驪歌一曲斷人腸相思
何日重相見海國常留姓氏香

潮幫洋藥衆商公啟 乙〇三

廣泰和告白

啟者本行出售綢縀彩票因價相宜票存無多對號單不日可到如 遠商貴客有意奪彩者速來購取為盼

乙二一

呂宋發財票

今有英七月份票出售每票六元分售半票亦可遠處均可寄信至棋盤街北首郭恆豐土行對門此佈

上海元號啟 乙三×

呂宋國君白鴿票

啟者今有英七月分票出售如貴客欲買者請速來本帳房購取可也此佈

望益行啟 甲一三

呂宋票出售

今有英六七月份呂宋票出售每票六元分售半票亦可此佈

四馬路口黃浦灘義源洋行帳房啟 乙一一

江海關諭

照得本月初五日為端陽節期本關例應給假一日停辦公事特諭

光緒六年五月初一日 ×〇〇

呂宋票出售

今有英七月份呂宋票出售每票洋六元分售半票亦可頭彩一萬八千元二彩六千元

棋盤街北首源記啟 乙二一

駿發呂宋票出售

七月份呂宋發財票每票六元分買半票亦可請來購取

二馬路 乙二一

續述失票事

昨福泰莊登報漢口聚昌福失去匯票元一千兩今已查明係漢口同昌莊支申乾通莊第一百九十六號四月念三日立票念六日到申見票遲七天五月初三照兌已向前路說明此票須憑福泰庄收兌倘外人拾得以作廢紙望各寶庄號切勿收用特再聲明 乙三一

瑞康莊啟

新科會墨

校印會試墨卷工竣每部洋一角三分各省同好諸君欲以先睹為快小淞隱閣校証鄭氏精刻四書官堆紙每部洋七角今寄蘇申各書坊及江甯李光明家揚州本局均可購取也維揚鎔鑄樓印書局啟 乙三×

多給保險海公司

本銀六十萬洋

本局業經手多給保險公司經理人三菱公司之令代為保東洋船內各貨保險價照市面賠償各損失按照英國之累次章程

甲×三 三菱公司內里士告白

鷹翎毛扇發客

本舖自運頂上東書鷹翎毛扇仍開設寶善街東市公興京緞號內凡蒙賜顧價值公道代客裝修舊扇

瓊芝室啟 乙三〇〇

何鴻舫弟子

孫譯士精醫開於五月初八起寓上洋寶善街協風閣後面復興棧內診治期逢八九澤被海濱所當臻

賀 乙一二 顧勉庭啟

妙藥

予患瘧將近半載俗說瘧不宜藥故亦聽其自然殊覺苦極嗣知大東門外慶元銀樓內有廣仁齋寄售虔修救苦膏能治百病瘧痢等症頗效購來試之貼三日果止感戴莫名誌此作謝 乙一×

滬城霍然子白

呂宋票出售

今有英七八月份呂宋票出售每票洋六元分售半票亦可頭彩洋一萬八千元二彩六千元

棋盤街北首永記啟 乙×一三

呂宋票出售

今有七月票出售每票洋六元分售半票亦可如遠處賜單由局帶信購取不悞

大馬路東首拋球場興記啟 乙一二

生生堂再聲明

上海有假冒本堂招牌之店前已聲明現有外面自立堂名而暗中假冒者似此以僞亂眞寄買之客無從分辨四方 主顧如欲信局寄買須囑誠實勿欺爲要此佈
乙〡三〤

京都新到

本季搢紳文武八角禿文六角新選時文別體舉隅三角時文必有可觀二角四明課藝續集二角國朝八家四六六角 乙〡〣
上洋味三堂
醉六堂發售

虔修萬應救苦膏

此膏能治百病曾登前報於筋骨疼痛咳嗽瘧痢心腹作痛痞塊腸梅等症奏功尤速居家甚宜出門尤便本齋心存利濟每張僅售八十四文在大東門外沿城河慶元錢樓寄售
廣仁齋啓
乙〡三〤

神效疥癬藥

大凡疥瘡 而其受毒於平日故一旦發輒痛癢難堪甚之抓破糜爛坐臥不寧若不急治恐延胡底本房秘製清源開毒疥藥無論乾濕膿窠坐板等癬概可奏效連擦幾天光潤無跡倘蒙 仕商賜顧者請來購取爲禱
上洋老德馨藥房謹啓 甲〇〇〤

己卯科直省鄉墨發兌

新印鉛板己卯科直省鄉墨白紙三角竹紙二角四分附俞蔭甫所著書四元莪眉三蘇全集十元虛字闡義讀書說四角元遺山集一元四角國朝駢體正宗一元四角新選小題題鏡七角遠林仙品二角半玉堂小品二角顧刻爾雅三角半貢舉考略六角淮南雜識三角新選小塔珠林四元二角新選小題文選三元六角毗陵外史二角半近來新刻各書繁多不及備載 賞鑒者至城內拚擋球場增葉山房謹啓
乙〡三〤

鉛板書籍

己卯科直省鄉墨白紙洋三角竹紙二角四華嚴色相錄一角五馮太史稿一角紅樓夢傳奇五角廣天籟集一角四掃紅仙館賦一角二小題探驪一角八四書蒼題類珠二角竹紙康熙字典附攷證四元一角詩韻合璧兩元成均課士錄二角方壺齋會課一角二揚州詠古試帖一角東山談苑一角四通商類稿一角八古今治平畧要二角四有正味齋尺牘一角五英字指南二元四東池草堂尺牘一角半新輪利器時文四角青藜集二角四後七家詩一角夏宗師試牘一角四
上海三馬路千頃堂發售 乙〡三〤

起首創製華字鐘錶發售

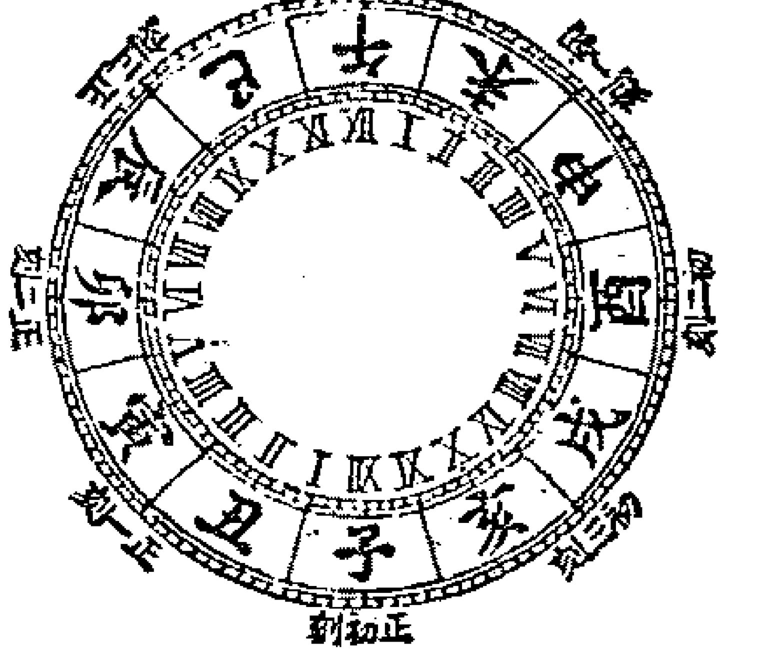

此鐘錶按中國時辰十二宮內運大針一晝夜行一週每宮分八刻每刻十五分每時辰外運長針行一週自初初刻至正初刻大針行至每時辰之正中由正初刻至初初刻大針在每時辰始終交界處中間仍註番字針明點刻以便閱者了然上半週屬陽午正卽日中兩針對直下半週屬陰子正卽夜中兩針交并觀之可悟晝夜運行之機陰陽消長之理也因從前鐘錶只有西文一晝夜運行兩週華人審定時刻必須隱悟倘有遠地遐陬間不知其所謂故僕不惜工資別開生面專托向在中國最著名播威洋行起首創製工料堅固身本較實可走二十九時辰歷蒙仕商賜顧已經遐邇馳名近來字面隸篆俱備比起首更覺精緻可稱盡善盡美計
雙擺藏二號八件馬擺掛錶每隻規銀二十兩又三號搘錶每隻規銀十八兩
雙怡樂二號八件馬擺掛錶每隻規銀十五兩又三號搘錶每隻規銀十二兩
雙餘藏二號八件馬擺掛錶每隻規銀十二兩定價劃一誠信無欺 乙〡〤
寓上洋北市拋球場後福綏里口永貴機內惜分陰齋主人亦新抽園何天生謹啓

發賣

本行現有各樣顏色之散帳足頭寬九十寸每四碼價洋一元
白彩每打九元
香水名阿頭克龍每箱六瓶價洋一元五角
白麻斜紋布同
拉克波及各色佛蘭絨 毡帽 鞋子各件如有欲買者請來本行可也 甲〡〣
上海福利洋行啓

新開成大豐洋貨號

本號開設上洋小東門內海防東首坐北朝南專辦東西洋貨哆呢羽毛哈喇嗶嘰花素回絨各色佛布照庄抄發先行交易擇吉開張
乙〤〣

呂宋票

今有英七月分票出售每張洋六元半票亦可外埠來信當復不遲賜顧者來購取爲幸四馬路東首復泰行帳房啓
乙〡〣〡

立末創製解毒氣之香藥

此藥置在室內香氣散溢聞之與松樹及尤克立的司樹一樣沉靜芳馥能將 室中之毒盡解 人情無不惡臭毒氣亦無不喜花草之香氣天生人而使人同具是情者亦非無故蓋欲人窮思竭想設一法以免此臭氣也是以天生一毒物必另生一解毒之物一面生毒一面卽生有香氣花草解毒之物特解毒氣之物究有偏全之別耳卽如拉文代如羅斯審立如太叫如羅等花草俱是拘皮阿一類均有解穢毒之性所以從前各監牢時有因觸穢氣而成病者其時官長臨獄必於官面前置羅草少些以沾染獄中穢毒卽可知羅草之爲功大矣而近來格致家又查得尤克立的司樹比羅草等類更佳 尤克立的司樹之妙處曾經著名醫生名勒丁名而落們名爲令色名西迦名遜思達內名古拔特又由許多格致家將此樹化開考驗知於保身之道大有裨益其妙處全在樹葉上放出之香氣此香所生之物厥名低蟲 松與古立弗見各樹其氣能滑沛是固盡人所知故人有肺病每向松林最多處如阿撥城與薄地莫司等處小住俾吸受松氣其病往往有效 立末先生審知此理因思如何將尤克立的司樹與松二樹之香質收聚使不旁溢然後移置室中使氣散出令人如在松林一般思之既久現果得法已由格致家及用過此香藥者讚美爲憑 凡各解毒之藥氣其氣每令人難受今立末所製之解毒香藥其氣不但能解毒又靜和好聞其倭蟲不但可解毒并可滅蟲毒氣 此藥之用處頗多如臥房客舘舟中書塾醫院戲館凡人多之處皆可用得立末其人人用此香藥故定價亦甚便宜如有欲試驗者卽可送樣其用法將藥末約兩三酒杯攙放磁盆內置諸室間俟早起用筋翻轉一過越二三日換去另用新藥其貯藥之馬口鐵罐須善好放清涼地方 倫敦管理解病會之哈薩醫生曾將此藥闢化考驗其驗後云立末解毒之香藥草子本醫生已留心化考藥之大有要是松柏及別樣樹之香質加以最香之油調成此香藥卽尤克立的司樹上所出查尤克立的司最爲解毒之妙品其妙全在葉上所生之散毒油油氣出卽生許多之蟲故欲將天地間之毒氣廓清無濁此物之蟲也若將立末所製之藥置在室中後蟲便立時生出是知此藥實能解氣內之毒兼能滅盡諸毒故據鄙意立末所製毒藥眞與世人有益且用法亦易無慮事也

此牌業已入冊

現在此藥在上海天源洋行發賣計馬口鐵藥罐每一打價洋二元七角五分足數十二个月之用 甲〤〢

綢緞彩票

本行今開設棋盤街中市專辦各色甯紬線縐羅紡湖縐等貨作彩票出售每號收錢一百廿文十號收洋一元照英六月份呂宋票對號單爲憑頭彩紬緞值洋三百六十元二彩值洋一百廿元三彩以下以及頭二彩上下均照呂宋票百分之二如不取貨付現亦可如貴客有意請至本行購買或有遠商欲購者請寄信局當卽原局帶奉不悞此啓 廣泰和洋行啓 乙〡三〤

呂宋票

今有英七八月票出售每票六元分售半票亦可貴客欲購者請至老巡捕房北首九章綢緞莊斜對門樓上便是
泳記啓
乙〡〣

呂宋票出售

今有英七月份發財票出售每張洋六元分售半票亦可如遠處均可由局帶信來購不悞盤街北首協記謹啓
乙〤〡

咸北火險公司告白

啓者咸北火燭保險公司名庇蓮文共計科出現本銀二百萬元分設上海禮和洋行代理照常出保單兼保中外房屋棧房貨物行內傢私保一概火險所有章程俱極妥善如遇不測照例賠償所保之價格外公道每百元送回用念元各 貴商光顧請移玉到本行帳房或寫字樓面議 甲〤〣
四月廿日 禮和洋行啓

呂宋票出售

英七月分票已到頭彩一萬八千員二彩六千員小彩加張欲買者請來購取每張六員半張亦賣三洋逕稽
泰昌洋行啓
乙〤〡

勝記呂宋票

今有英七月票出售每票洋六元半票亦售頭彩一萬八千元二彩六千元售遠處賜顧者信至上海老旗昌東首宏安坊口和昌莊內便是
乙〡〤

寄售秘製止痛藥水

啓者本行現有大美國百里得來司醫生寄售秘製止痛藥水無論內外症應用如神立時見效內症如夏日發痧腹瀉瘧疾傷寒筋骨疼痛等外症如湯火刀傷毒瘡蛇蟲咬刺等並皆奏效此藥在世上行用已五十年試過者靡不稱讚價又公道藥瓶外有中國字包紙治病者更可一目瞭然 每買一瓶或買一箱均可隨便也 甲〤〡〣
上洋五馬路晉隆洋行啓

機器軍械出售

啓者本行在滬專辦軍械歷有年矣屢蒙各省各局委辦一切貨價無不相宜近來英國製造之法較前更屬精巧今有新式鋼鐵大炮來滬洋鎗大小鋼帽粗細火藥 河機器大小各種俱全倘有貴官紳應需各種各式新請至小行視樣面議價目格外公道特此佈聞 甲〢〡〣
同治十三年六月 日
地亞士行啓

新設保險公司卽扣三分之一

新設保險公司所有 中國貴客貨物銀兩等項往來概可保險本行在中國貿易多年甚爲妥當如有賜顧者其價格外便宜卽將其價銀現扣三分之一今將各埠頭開設計香港省城上海天津烟臺牛莊漢口九江鎮江一切等處倘有 貴客賜顧請至本行面議特此佈聞
同治十三年六月吉日
太古洋行謹啓 甲〢〡〣

房屋出租

自西歷七月初一日起現在拿能洋行所住河南路第二號房屋一所共八間並有廂房馬房租價每月三十兩今欲出租欲知其底細者請至本行可也
拿能洋行啓 甲〤〣

麻衣會水雷用備之物
拿䟴弗而脫機器砲

今本行在中國專門經理發賣水雷及水雷備用之物及機器砲與向來經理機器人無關此佈
黃浦灘工部花園對面規矩堂內電氣機造者施立盟告白
甲〤〥

往長江客位價目

搭客每位上海至
鎮江一元二角
南京一元六角
蕪湖二元七角
大通三元二角
安慶三元七角
九江四元六角
武穴四元九角
漢口洋五元
上海招商局 全
太古行 啓
甲〡〢

新增乾坤戒烟丸接嗣丹

新刋戒烟書分送詳述受瘾之害吸烟日久以致臟腑積毒每逢戒烟藥都用土皮灰膏誤入非淺惟本局誠採金不換草外加補藥修合乾坤戒烟丸立除大瘾能療百病飲食加增所有烟毒從便代出永不發瘾眞蓋世良方每料二元又接嗣丹補先後天虧損色慾過度精關不固夢遺滑精兼婦女天癸不調赤白帶子宮虛冷男婦犯此症絕嗣可嘆此丹立起痿固精種子仙品藥性溫和寒熱之體皆可常服自然養元回春每料五元 耳聾復聰丹兩元半 大造膏化痰順氣 狐臭轉香丹各一元 艷容膏退雀痣風斑禿髮散復生光彩各半元 犀珠丹治瘍梅毒淋立止痛消腫賜顧者由信局致上洋石路中同慶里口廣濟局不悞 乙

現存機器發賣

鏇機器一座
切造螺絲床一座大七寸半床長八尺
又一座大八寸半床長十二尺
又二座大九寸二五床長十五尺
又一座大九寸二五床長十六尺
又一座大十寸床長十六尺
鑿鐵鋏洞剪鐵板機器一座
凡各樣機器兵器軍火等物本行皆可議價代辦
新泰興洋行 壬韋立生告白 甲

北英貿易火險公司

玆本行在上海經理北英公司保火險事務計資本銀八百萬兩倘棧中外客商有貨物及中國房屋欲保者祈請至本行面商其保費價目格外相宜特此佈聞
光緒六年四月 旗昌主人白 甲

呂宋票

啓者今有英七月份票出售每張計洋六元如欲買者請來購取可也甯波在江北岸和順洋行分售此佈
和順洋行啓 甲

招客押欵

啓者如有房產地基欲作押欵者其息格外公道請至髙易帳房面議可也此佈 乙

看書即知戒烟法

此書蒙 克王爺賜章鑒定 倉場督憲宗宮保鑒 上海道憲沈 賜序最奇者服藥後腹中積滯烟油悉由毛孔而出故能除心瘾愈百病增飲食豐容貌冬月手足不冷夏天身體不熱鬚髮可轉黑既癒復能種子每兩價銀一兩每瘾一錢服丸三兩除根惟藥丸無凸凹形者即係假藥另有狐騷臭藥每料一員三日除根 雀斑藥半員十日退滿 髮秀藥六角半月重生 淋濁等藥二角 痔痢瘡 目疾等藥一角 賜顧者送書一本上海只此一家金陵另有一鋪其於各省各碼頭並無分鋪上海北門外吉祥街𢌅德街金陵城內土街口生生堂同啓 乙

味根錄展期

本樓前擬排印四書味根錄一書原期於四月內竣工第念校對匪易一版印成即撤去免徒慨空花故敝局不惜工本專人由泰西購到翻做鉛版機器延友四人𢌅房校讐鑄成整版可以一勞永逸陸續刷印即開有錯字並可隨時挖補惟恐同好君子亟欲先睹為快用特聲明一俟工竣再行登報藉政高明此咨 乙
揚州鎔鑄鉛版書局謹白

揚名

余病足風濕已患八年流滋不堪延請諸醫俱苦無術今兼痔瘡屢發行步艱辛于十六日幸遇陳子漁先生兒寓潮州會北首寶善里診治兩次于念二日兩症已痊送診一月酬謝不受故無以為報特此揚名余沒齒不忘也 乙
浙紹李雍初拜

新開蓆莊

本號自運甯波細蓆維揚樸蓆甌𢌅涼傘發客兼售溫州棕薦大小祭盤盂籃食籃皮椅皮橙𢌅綢被面手巾凡蒙賜顧不悞主顧
吉祥街生和啓 乙

新開德興盛洋貨號

本號開設上洋小東門內坐南朝北門面專辦東西洋貨哆呢羽毛哈喇嗶嘰花素回絨各色咈布洋莊抄發先行交易擇吉開張 乙

立大台土棧

本號開設浙省大井巷胡慶餘堂對門迄今十有餘年自運眞正眞原 土叅照每兩計價錢二百文均眞原台 郡批發格外減價惟所以氣味清香故收延年益壽之妙也近有無恥之徒將底貨假冒以致台土不甚通商凡 士商光顧者須認明𢌅記庶不致悞特此告白 乙

中國用熟皮鞋店賜鑒

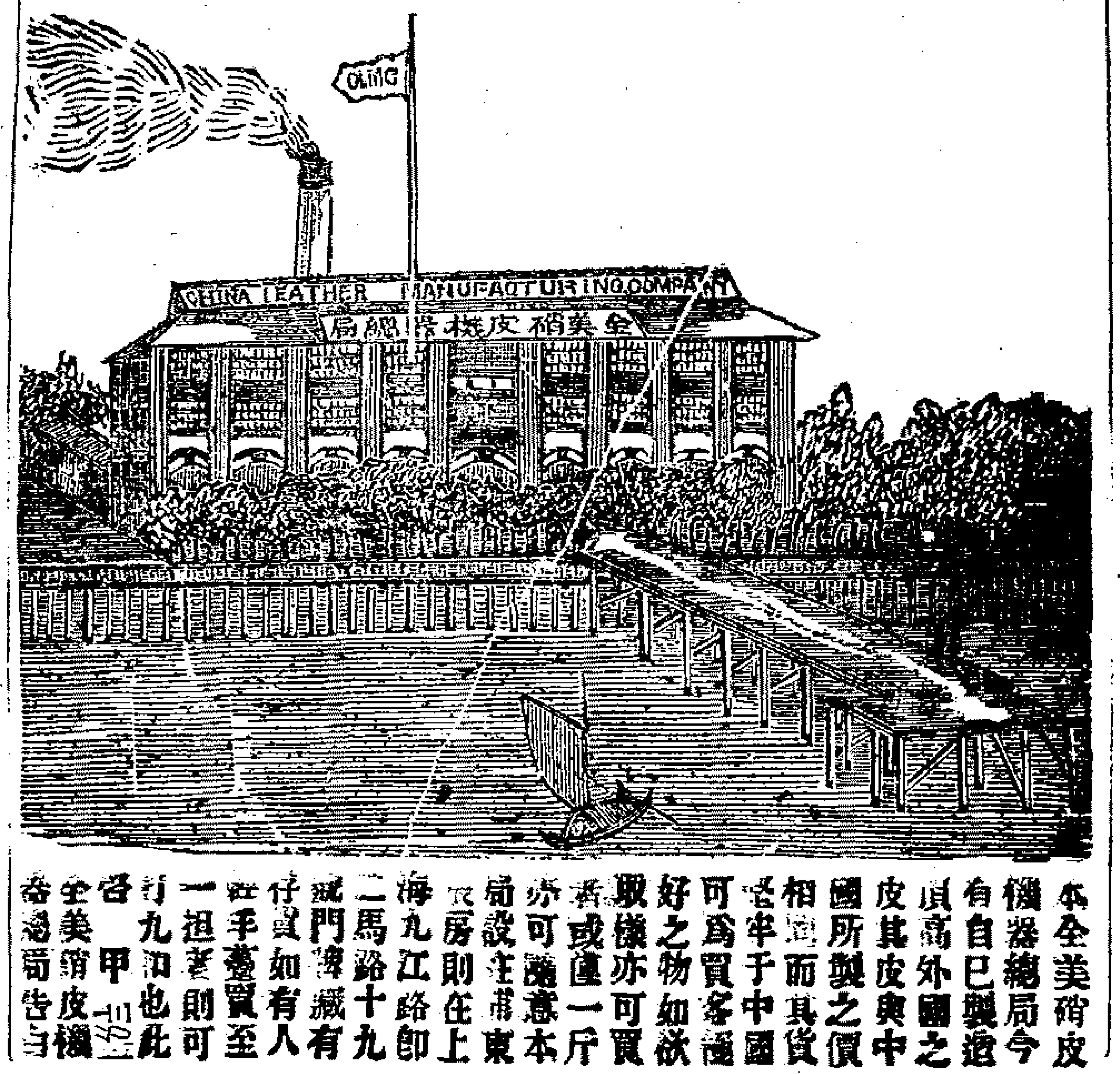

本全美硝皮機器總局今有自已製造貨高外國之皮其皮與中國所製之價相宜而其貨可爲買客過半于中國好之物如欲取樣亦可買者或匱一斤亦可隨意本局設在東房則在上海九江路即二馬路十九號門牌藏有仔貨如有人要手意買至一担者則可行九江路也此啓 甲
全美硝皮機器局告白

軍械機器出售

啓者本行向在上海代購外洋軍械機器凡各種新巧鎗炮彈藥以及開河掘井取鐵挖煤織呢成布等項疊經各局委辦甚夥利用咸宜貨質堅精無美不備倘蒙貴官紳賜顧即祈至本行面議價目尤為公道此佈 甲
泰來洋行啓

售壽板

汪以記向在婺源自運老山血結圓心壽板販運蘇滬等處業已有年誠恐四方仕商購辦不易茲寓上洋法租界大馬路西實與生交易如有辦者無論多寡請至本寓面議 乙

永吉呂宋票

本號今有英七月份票出售每張價洋六元半張亦可頭彩一萬八千圓二彩六千圓遠處仕商欲購者寄信至上洋棋盤街北首震元洋貨鋪隔壁便是此告 乙

呂宋大票小票出售

今有英七月分票每張六元半張亦可分售欲購者請至小東門外大街不悞英六月分小票每號收錢六十文兩號起碼得彩照呂宋大票百分之一遠處仕商可信致小行為幸
洽記洋行啓 乙

新到妙藥

本藥房今有新到安神養血妙藥如經營過勞神魂不定以致夜不安寢如服此藥則能高枕安寢更兼開胃又有補鐵酒此酒非但補而有益兼治百體內損化生新血如四肢乏力精神耗散夢遺等情若服此藥無不見效每瓶各計洋一元特此佈知
上洋大馬路科發藥房啓 甲

平安火油出售

本廠購辦機器藥製火油比中國豆蔴油光彩光亮不拘玻璃洋燈及常用油燈銅錫盤皆可使用仍以燈心為捻價廉好永無火患賜顧者不拘箱數多寡即至二洋涇橋興隆洋行面議發兌或至浦東爛泥渡興隆東棧定辦亦可
興隆洋行 甲

包戒洋烟斷瘾藥

今有新到外國包戒洋烟藥粉每服英洋一元買藥粉六十包如烟瘾一錢大每日服藥一包半三日後減半以後逐日減服減盡自能斷瘾倘瘾大者照上遞加服藥時用熱水亦可本藥房開設上洋大馬路東首已經多年今所售各藥皆係自運名山佳品公道濟世只此一家並無分出近有無恥之八假冒本行招牌將次藥銷售以魚目混珠服之無益兼損 諸公賞鑒凡士商賜顧者須至本行認明本行招牌庶不致悞 特此佈聞 甲
上海大馬路老德記藥房告白

必得呂宋票

英七月份呂宋票出售每票六元半票亦可遠處信來原局寄回不悞
外國牌對面必得啓 乙

五月初二日各錢洋行情列左

英洋	七錢三分八厘
本洋	七錢四分一厘
銀拆	二錢五分
洋拆	二角
洋找頭	七錢三分九厘
錢找頭	一千零三十文
貼水	八角
卡錢	一百五十千文
衣牌	一千一百三十文

五月初二日各匯銀票行情列左

銀行匯銀票五先令一辨士八七五
六个月期票五先令二辨士[illegible]五
又 五先令二辨士三七五
商人票六个月期五先令三辨士

五月初二日進口船禮拜三

惇信	輪船	由甯波	太古公司
甯波	又	由香港	禪臣行
筆雪而	又	由牛庄	怡和行

初三日出口船禮拜四

漢口	輪船	晚往長江	太古公司
江天	又	下午往甯波	招商局

初四日出口船禮拜五

燕漢些士		往福州香港	老太古
惇信	又	三點半鐘往甯波	太古公司
福和	又	晚往鎮江九江漢口	怡和啓
甯波	又	中午往香港省城	禪臣行

初九日出口船禮拜三

希魯西唛魯輪船	天明往東洋等處	三菱公司